



PISO VZDRŽEVANJE DEJANSKE RABE CEST

vzpostavitev in vzdrževanje evidence dejanske rabe cest



Zakonska obveza

vzpostavitev evidence je zakonska obveza občin oz. upravljavcev cestnega omrežja po ZEDRZ (Uradni list RS, št. 13/18).



Vzdrževanje

dejanska raba je vzpostavljena na podatkih zemljiškega katastra, ki se redno spreminja, zato je evidenco DRABE potrebno vzdrževati



Izkušena ekipa

ekipa z največ izkušnjami – zajem smo vzpostavili za več kot 80 občin

Delovanje aplikacije

S pomočjo uradnih evidenc (v PISO se podatki GURS posodablajo tedensko) se z uporabo algoritma PISO izdelava inicialna evidenca, ki upošteva vse značilnosti območja ter razpoložljive podatke.

Podatki so prenešeni v aplikacijo PISO Ceste, ki omogoča usklajeno urejanje vseh vsebin, povezanih s cestnim področjem.

Vzdrževanje DRABE vključuje:

- letno vzdrževanje podatkov z novim katastrom
- dvakratno oddajo posodobljenega elaborata dejanske rabe



PISO Ceste

Aplikacija je namenjena celovitemu upravljanju z občinskimi cestnim omrežjem.

Od temeljnih podatkov, vezanih na odsek in stacionažo, banke cestnih podatkov (BCP), katastra horizontalne in vertikalne prometne signalizacije, do podpore za izdajanje dovoljenj za zapore, prometnih informacij in cele palete statističnih in analitičnih poročil.

Vse, kar se nanaša na upravljanje z občinskimi cestnim omrežjem - združeno na enem mestu.

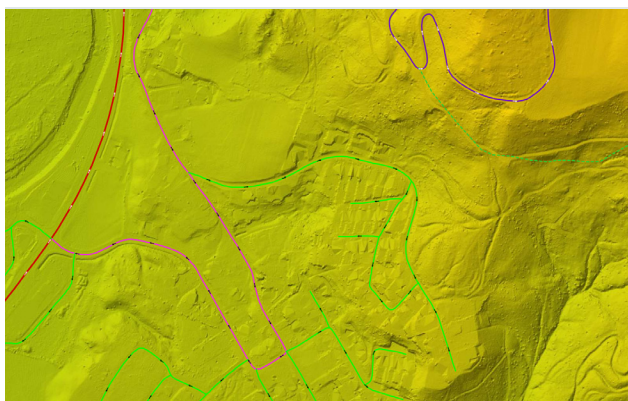

Uvoz in izvoz podatkov

Vse vaše podatke lahko vedno izvozite v standardne SHP datoteke in v Excelove datoteke. Omogočen je tudi uvoz vaših obstoječih podatkov in pretvorba med formati.

Uporabljeni podatki

Po predpisani metodologiji v Pravilniku o evidentiranju dejanske rabe zemljišč javne cestne in javne železniške infrastrukture (Uradni list RS, št. 3/19) so v uporabi:

- zemljiškokatastrski prikaz ZKP (*vir GURS*)
- zemljiškokatastrski načrt ZKN (*vir GURS*)
- zbirni kataster gospodarske javne infrastrukture ZK GJI (*vir GURS*)
- matična evidenca dejanskih rab državnih cest in železnic (*vir DRSI, DARS, SŽ*)
- dejanska raba kmetijskih in gozdnih zemljišč (*vir MKGP*)
- katastrska raba, dec. 2013 (*vir GURS 2013, izvedba Realis*)
- banka cestnih podatkov BCP (*vir Občina*)
- podatki LiDAR 2014 (*vir DRSV*)
- poseljena zemljišča (*vir MOP*)
- letalski posnetek DOF (*vir GURS*)

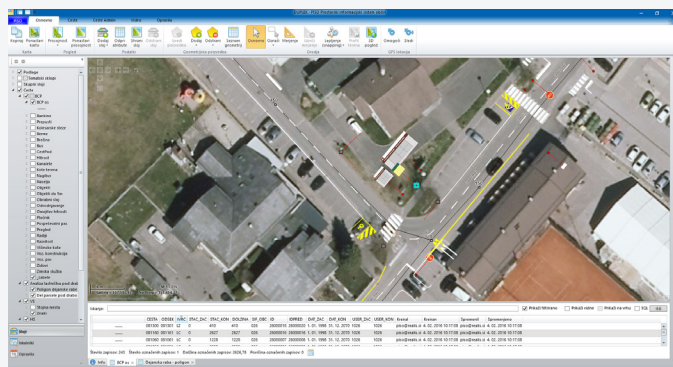

Prednosti



Brez problemov

redno posodobljena evidenca DRABE vam privarčuje probleme z lastniki zemljišč pod cestami



Brez odstopanj

posodobljena evidenca upošteva najnovejši zemljiški kataster, zato ob presekih ne prihaja do odstopanj

